CORPORACION MUNICIPAL PARA EL DESARROLLO SOCIAL DE VILLA ALEMANA
LICEO BICENTENARIO TECNICO PROFESIONAL "MARY GRAHAM"
Almirante NEFF Nº 655 Villa Alemana. Fono (32) 324 34 68
Porvenir Nº 1135 Villa Alemana Fono (32) 3243469

Asignatura:	*Música*		Curso o nivel:	*6° básico*	
Profesor o depto:	*Cristian Urtubia*				
Unidad Programática:	*01*			Guía N°	*3*
Semana N°	*04*	Fecha:	*06 de abril al 10 de abril*		

Querido(a) estudiante, en la guía anterior conseguiste hacer mensajes musicales con las notas LA, SOL, MI, RE Y DO. En esta guía nos detendremos a revisar y reforzar tu conocimiento fijando tu aprendizaje en la práctica en el pentagrama. Al final de este trabajo sabrás ubicar las notas estudiadas de manera segura y con una caligrafía adecuada.

1- La actividad de inicio consiste en que escribas cómo se registran las notas en el pentagrama.

La nota LA se escribe;

La nota SOL se escribe;

La nota MI se escribe;

La nota RE se escribe;

La nota DO se escribe;

2- A continuación te presento un pentagrama con las notas LA, Sol, MI, RE y DO distribuidas a lo largo de este. Reconoce las notas y escribe su nombre bajo cada una de ellas en el espacio asignado.

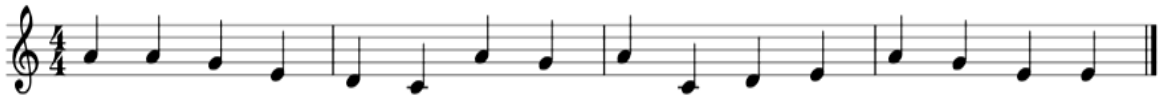

___ ___ ___ ___ ___ ___ ___ ___ ___ ___ ___ ___ ___ ___ ___ ___

3- En el siguiente pentagrama anota usando la figura negra la siguiente secuencia de 8 notas.

LA SOL MI RE DO SOL SOL MI

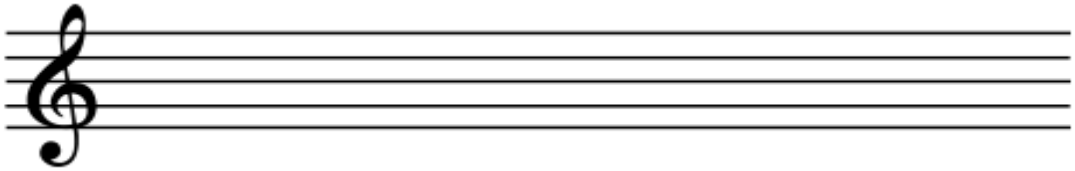

5- Finalmente, te invito a revisar cómo fue tu desempeño en esta actividad.

Indicador	Nunca	A veces	Siempre
Entendí las instrucciones que la guía contenía			
Puedo reconocer fácilmente las notas LA, SOL, MI, RE y DO en el pentagrama.			
Logré una buena caligrafía musical registrando las notas con un tamaño adecuado.			

NOTA IMPORTANTE; Si tu cuaderno de música fue solicitado por el profesor para su revisión antes de la suspensión de clases, ruego hacer la actividad en hojas de cuadernillo u hojas de otro cuaderno para que posteriormente sean traspasadas al cuaderno oficial una vez entregado.